



PREFEITURA MUNICIPAL DE CONFRESA
ESTADO DE MATO GROSSO

REQUERIMENTO DE AJUDA DE CUSTO

Data do Requerimento: 23/04/2026

Solicitante: Jeusylene Sipaubá Costa Babinski

Assistente Social: Antonia Da Silva Rios CRESS/ MT 3930 20ª Região

Requerente: Hellen Karoline Morais Portil		
RG: 04940868150 MT	CPF: 049.408.681-50	Título Eleitoral
Endereço: Estancia Boa Esperança,s/n, PA Confresa Roncador, Confresa -MT		
Motivo: Ajuda de custo para custeio de Auxílio Funeral da falecida Iraci Teixeira Morais		

Valor: 2.400,00 (dois mil e quatrocentos reais)
Fonte de Recurso: Cofinanciamento

Observações: Deverão ser encaminhados junto ao requerimento cópias legíveis do RG, CPF, Título Eleitoral e comprovante de endereço, bem como Parecer Social, e demais documentos que se fizerem necessários.

Hellen Karoline Morais Portil
Assinatura do Requerente

Deferido() Indeferido() <u>JJK</u>
Assinatura do Responsável:.....



REPÚBLICA FEDERATIVA DO BRASIL
REGISTRO CIVIL DAS PESSOAS NATURAIS

CERTIDÃO DE ÓBITO

Nome

IRACI TEIXEIRA MORAIS

Número do CPF 832.815.841-87

Matrícula

063743 01 55 2026 4 00013 058 0002758 39

Data do falecimento QUATRO DE ABRIL DE DOIS MIL E VINTE E SEIS Dia 04 Mês 04 Ano 2026 Horário do falecimento 22:33 horas

Local de falecimento HOSPITAL E MATERNIDADE Dr. LAURO TARCISIO PRESTES DE OLIVEIRA EM CONFRESA-MATO GROSSO Município de falecimento CONFRESA UF MT

Sexo FEMININO Estado civil divorciado(a) Nome do último cônjuge ou convivente _____

Idade 71 anos. Dia 01 Mês 11 Ano 1954 Município de naturalidade ARAGUAÇU UF TO

Nome do(a)s Genitor(es) MANOEL TEIXEIRA CAVALCANTE; BENTA MORAIS DE OLIVEIRA

Causa da morte SEPSE DE FOCO CUTÂNEO, ABSCESSO EM GLUTÊO, HIPERTENSÃO ARTERIAL

Nome do médico ou testemunha MURILLO SANTOS DA CRUZ VIEIRA Número do documento CRM/MT 16737

Local de sepultamento / Cremação CEMITERIO MUNICIPAL DE CONFRESA - MT Município CONFRESA UF MT

Data do registro OITO DE ABRIL DE DOIS MIL E VINTE E SEIS Dia 08 Mês 04 Ano 2026

Nome do Declarante CLÉUDIA MARIA MORAIS RODRIGUES Existência de bens Sim

Existência de filhos deixa 04 (quatro) filhos sendo; Cléudia Maria Morais Rodrigues nascida aos 09/04/1981, Cleiton Morais Rodrigues nascido 17/11/1978, Cleudio Morais Rodrigues nascido aos 18/05/1983 e Cleusia Rodrigues de Morais nascida aos 13/06/1985;

Anotações/Averbações
A Falecida era portadora da certidão de casamento lavrada conforme termo 371, livro B-02, folhas 128, pelo CRC de São Miguel do Araguaia-GO; cartão do SUS 703 4092 1774 0212; título eleitoral Nº 022530692704, zona 028, seção 0194 de Confresa-MT; deixa bens a inventariar; não deixa testamento conhecido; recebia benefício; DO. 40708998-5.

TIPO DOCUMENTO	NÚMERO	DATA EXPEDIÇÃO	ORGÃO EXPEDIDOR	DATA DE VALIDADE
RG	832.815.841-87 SSP/MT	02/10/2024	SSP	0
PIS / NIS		0		0
PASSAPORTE		0		0
CARTÃO NACIONAL DE SAÚDE	703409217740212	0		0
TIPO DOCUMENTO	NÚMERO	ZONA / SEÇÃO	MUNICÍPIO	UF
Título de Eleitor	022530692704	028/0194	CONFRESA	MT
CEP Residencial	78652000		Grupo Sanguíneo	

* As anotações de cadastro acima não dispensam a parte interessada da apresentação do documento original, quando exigido pelo órgão solicitante ou quando necessário para identificação de seu portador.

CNS nº 063743
CARTORIO DE PAZ E NOTAS DE
CONFRESA - MT
CONFRESA-MT
ANNA ELIANE RITA CAMARIN
PIETROBON
OFICIAL DO REGISTRO CIVIL
AV CENTRO OESTE, 26

Poder Judiciário do Estado de Mato Grosso
Ato de Notas e de Registro
Código da Serventia: 130

Selo de Controle Digital
Cód. do Ato: 528
CLA79619 - GRATUITO
Consulte: www.tjmt.jus.br/selos/



Selo de Controle Digital

O conteúdo da certidão é verdadeiro Dou fé
CONFRESA-MT_08/04/2026

SILVANA ANTONIA DA SILVA
ESCREVENTE

Silvana Antônia da Silva
ESCREVENTE
CARTORIO DE PAZ E NOTAS
CONFRESA - MT

HA 007598307



REPÚBLICA FEDERATIVA DO BRASIL

GOVERNO FEDERAL

Estado de Mato Grosso
Secretaria de Segurança Pública



Nome / Name

HELLEN KAROLINE MORAIS PORTIL

Nome Social / Social Name

Registro Geral - CPF / Personal Number

049.408.681-50

Sexo / Sex

F

Data de Nascimento / Date of Birth

18/06/2002

Nacionalidade / Nationality

BRA

Naturalidade / Place of Birth

CONFRESA/MT

Validade / Expiry

12/02/2035



Hellen Karoline Moraes Portil

Assinatura do Titular / Cardholder's Signature

CARTEIRA DE IDENTIDADE

B10002977337



Filiação / Filiation

CLEUDIA MARIA MORAIS RODRIGUES PORTIL
ARAGONES AIRES PORTIL

Órgão Expedidor / Card Issuer

POLITEC-INSTITUTO DE IDENTIFICAÇÃO
DR. AROLDO MENDES DE PAIVA

Local / Place of Issue

CUIABA

Emissão / Issue

12/02/2025

P 091

Angarol

Assinatura do Expedidor / Card Issuer Signature
Angela Quatti Nogarol Teixeira
Diretora do Instituto de Identificação



THOMAS GREG

LEI Nº 7.116 DE 29 DE AGOSTO DE 1983

VALIDA EM TODO O TERRITÓRIO NACIONAL



Fones de Plantão 24 Horas (66) 3564-1150 / 8425-1688

Plano Familiar Vida



SEDE PRÓPRIA - RUA IPORÁ, N° 25 - CENTRO - CEP: 78652-000 - CONFRESA - MATO GROSSO

DATA:

04.04.2026

N.º

N.º

2400,00

FALECIDO:

Juaci Trissuina Mendes

ENDEREÇO:

A IMPORTÂNCIA DE

REFERENTE A

Auxílio Funeral

RESPONSÁVEL:

RECEBEMOS ATRAVÉS DE CHEQUE

CHEQUE N.º

BANCO

AGÊNCIA

NOME DO EMITENTE

DATA

ASSINATURA

03.857.510/0001-73

FUNEPIARIA REZENDE LTDA - ME

RUA IPORÁ N.º 25, CENTRO

CEP 78652-000

CPF/CNPJ/RG

ENDEREÇO

CONFRESA

MAT. GROSSO

ROTEIRO: 053 - 0256 - 047 - 0292
 MATRÍCULA: 2745852-2026-2-9
 DOM. BANC.: 00748 00806 331421

DOM. ENT.:

 Data de Apresentação: **03/03/2026**
 Cadastre sua Fatura em Débito Automático.
 Utilize o Código: **00027458520**

Classificação: MTC-CONVENCIONAL BAIXA TENSÃO / B2 RURAL / AGROPECUÁRIA RURAL LIGAÇÃO: MONOFASICO

 TENSÃO NOMINAL EM VOLTS DISP: **127** Lim. Min.: **117** Lim. Max.: **133**
GLEISON FELIPE DA SILVA

1

EST SEM DENOMINACAO, S/N - N 51 MAPA SETOR POSTINHO E VILA GO - 78652000

 VILA RURAL SETOR POSTINHO
 CONFRESA (AG: 256)

 CNPJ/CPF/RANI: 04X.XXX.XX1-08
 Insc. Est.:

CÓDIGO DO CLIENTE
6/2745852-0
CÓDIGO DA INSTALAÇÃO
00001581754

Datas de Leituras	Leitura Anterior	Leitura Atual	Nº Dias	Próxima Leitura
	19/01/2026	19/02/2026	31	20/03/2026



NOTA FISCAL Nº: 026.130.108 - Série: 002

DATA DE EMISSÃO: 20/02/2026

Consulte pela Chave de Acesso em:

<https://www.sefaz.mt.gov.br/nf3e/consulta>

chave de acesso:

5126 0203 4673 2100 0199 6600 2026 1301 0820 0240 8732

EMITIDO EM CONTINGÊNCIA Pendente de Autorização

REF: MÊS / ANO
VENCIMENTO
TOTAL A PAGAR
Fevereiro / 2026
10/03/2026
R\$ 72,34

Importante: seu número de identificação será atualizado. A partir de 01/04/2026, o número da sua unidade consumidora será alterado, conforme determinação da ANEEL. A mudança é automática e não afeta o seu consumo nem o fornecimento de energia.

Itens da Fatura	Unid.	Quant.	Preço unit (R\$) com tributos	Valor (R\$)	PIS/COFINS (R\$)	Base Calc. ICMS (R\$)	% Aliq. ICMS	ICMS (R\$)	Tarifa unit R\$	Tributo	Base de Cál. (R\$)	Alíquota (%)	Valor (R\$)
Consumo em kWh	KWH	81,00	0,893180	72,34	0,94	19,87	12	2,38	0,852130	PIS	69,95	0,2397	0,17
										COFINS	69,95	1,1039	0,77
										ICMS	19,87	12,00	2,38

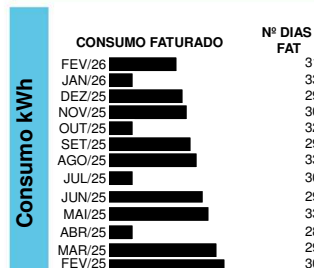
TOTAL: 72,34 0,94 19,87 2,38

Medidor	Grandezas	Postos horários	Leitura Anterior	Leitura Atual	Const. Medidor	Consumo kWh
00001581754	Energia ativa em kWh	Ponta	18469	18550	1	81

RESERVADO AO FISCO

Artigo 40-B do Anexo V do RICMS/MT

EMITIDO EM CONTINGÊNCIA Pendente de Autorização

NOTA FISCAL/CONTA DE ENERGIA ELÉTRICA

MATRÍCULA 2745852-2026-2-9	VENCIMENTO 10/03/2026	Nº FATURA 26130108	TOTAL A PAGAR R\$ 72,34
--------------------------------------	---------------------------------	------------------------------	-----------------------------------

**FATURA A SER QUITADA ATRAVÉS DE DÉBITO AUTOMÁTICO.
 CONSIDERAR ESTA NOTA FISCAL QUITADA SOMENTE APÓS O EFETIVO DÉBITO
 NO BANCO 0748**

ATENÇÃO

- Rota rural - Leitura plurimensal - Art. 288 da Res. 1000 - ANEEL

SITUAÇÃO DE DÉBITOS

INDICADORES DE QUALIDADE

LIMITES DA ANEEL	MENSAL	APUR.	TRIM.	ANUAL
DIC	33,00	0,52	0,00	0,00
FIC	10,00	5,00	0,00	0,00
DMIC	24,00	0,17		
DICRI	26,00			

Conjunto: CONFRESA_34,5KV

Referência: 12/2025

Tensão Contratada: 127

Limite Adequado: 117 a 133

DIC: Horas que o cliente ficou sem energia

FIC: Vezes que o cliente ficou sem energia

DMIC: Duração da maior interrupção de energia no período

DICRI: Duração da interrupção individual em dia crítico

CONSUMO DOS ÚLTIMOS 13 MESES

MÊS	CONSUMO FATURADO	DEMANDA MEDIDA	CONS. FAT.	CONSUMO FATURADO	DEMANDA MEDIDA	ERE	DRE	ERE	DRE	CONS.	ERE	DEMANDA MEDIDA
FEV/26	81,00 *											
JAN/26	30,00 *											
DEZ/25	86,00 *											
NOV/25	91,00 *											
OUT/25	30,00 *											
SET/25	97,00 *											
AGO/25	103,00 *											
JUL/25	30,00 *											
JUN/25	110,00 *											
MAI/25	117,00											
ABR/25	30,00 *											
MAR/25	125,00 *											
FEV/25	134,00 *											

PONTA **INTERMEDIÁRIA** **FORA DE PONTA** **PONTA** **FORA DE PONTA** **RESERVADO** **TUSDG**

* FATURAMENTO PELA MÉDIA/MÍNIMO

COMPOSIÇÃO DO CONSUMO

DESCRIÇÃO	VALOR (R\$)	%
Serviço de distribuição	24,26	33,53
Compra de energia	29,96	41,42
Serviço de transmissão	3,95	5,46
Encargos setoriais	10,85	15,00
Impostos diretos e encargos	3,32	4,59
Outros serviços	0,00	0,00
Total	72,34	100,00

Encargo de Uso do Sistema de Distribuição (Ref 12/2025): R\$ 27,51

ESTRUTURA DO CONSUMO

DADOS DA LEITURA		Leitura Anterior: 19/01/2026				Leitura Atual: 19/02/2026				DADOS DO CONSUMO	
UN.	POSTO	ATUAL	ANTERIOR	K	PERDAS (%)	FAT. POT.	AJ. FAT. POT.	MEDIDO	FATURADO		
KWH	Ponta	18.550,00	18.469,00	1,00	0,00	0,00	0,00	81,00	81,00		

Dias: 31

DADOS DA DEMANDA

* KWTG: Dem TUSDG * K: Const Med

FIQUE ATENTO

Informações sobre condições gerais do fornecimento, tarifas, produtos, serviços prestados e impostos estão disponíveis para consulta em nossas agências de atendimento e no site. Assim como, dados sobre apuração dos indicadores de continuidade, de tensão e limites aplicáveis também podem ser obtidos por meio do endereço eletrônico www.energisa.com.br.

Pagando sua conta em dia, você evita cobrança de multa de 2%, atualização monetária com base na variação do IPCA, juros de mora de 1% ao mês, corte no fornecimento de energia e demais transtornos. O pagamento desta conta não quita débitos anteriores.

Caso não efetue o pagamento de sua conta de luz até a data do vencimento, uma vez vencida, você estará sujeito à inclusão de seu nome nos órgãos de proteção ao crédito (SPC, SERASA, SPCP), e também estará sujeito ao protesto do documento junto aos órgãos competentes, devendo arcar com todos os custos para retirada do protesto.

Central de Atendimento Energisa: 0800 646 4196
Central de Atendimento Energisa (alta e média tensão): 0800 648 4196
Atendimento Energisa para deficiente auditivo ou de fala: 0800 648 1782

Ouvidoria Energisa: 0800 065 1111 (horário comercial) - Necessário ter o número do protocolo de atendimento
 AGER- MT- Agência de Regulação dos Serviços Públicos Delegados do Estado de Mato Grosso: 0800 727 0167 (ligação gratuita de telefones fixos e móveis)
 ANEEL (Agência Nacional de Energia Elétrica): 167 (ligação gratuita de telefones fixos e móveis)
 PROCON | 151 (Ganha Tempo Ipiranga, Travessa Paes de Oliveira, Cuiabá - MT, CEP 78005-260, Telefone 65-3613-2100)

ONDE PAGAR SUA CONTA

Débito Automático:
 Banco do Brasil, Bancoob, Bradesco, Caixa Econômica Federal, Inter, Itaú, Mercantil do Brasil, Nubank, Primacredi, Santander, Sicredi.

Agentes Credenciados:
 Banco do Brasil, Bancoob, Bradesco, Caixa Econômica Federal, Itaú, Santander, Sicredi ou nas modalidades de cartão de crédito e débito (disponível apenas nos canais digitais e postos de atendimento da Energisa).

Autoatendimento e Internet:
 Banco do Brasil, Bancoob, Bradesco, Caixa Econômica Federal, Itaú, Santander, Sicredi ou nas modalidades de cartão de crédito e débito (disponível apenas nos canais digitais e postos de atendimento da Energisa).

Chegamos no WhatsApp!

Agora você pode solicitar a 2ª via das suas faturas, religação e tirar dúvidas através da nossa assistente virtual no Whatsapp.

Adicione o nosso número nos seus contatos:
65 9 9999-7974



Baixe o Energisa On no seu smartphone:

Mais comodidade e facilidade no seu relacionamento conosco.

Com o Energisa On você pode solicitar serviços, esclarecer dúvidas e muito mais.

Disponível para Android e iOS em energisa.com.br/energisaon

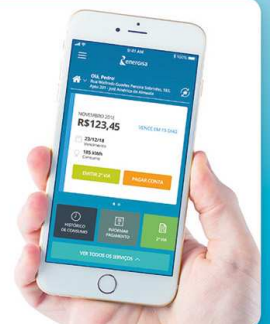



Ministério do Desenvolvimento e Assistência Social, Família e Combate à Fome
Secretaria de Avaliação, Gestão da Informação e Cadastro Único

Comprovante de cadastro

Sua família está cadastrada no Cadastro Único para Programas Sociais do Governo Federal!

Dados da família

Código familiar	Data de cadastro	Última atualização	Limite para atualização
20057028540	24/04/2025	24/04/2025	24/04/2027
Cadastro atualizado	Faixa de renda familiar total	Faixa de renda familiar por pessoa (per capita)	
SIM	Entre um e dois salários mínimos	Acima de meio salário mínimo	
Município de cadastramento			
CONFRESA/MT			
Endereço			
JARDIM PLANALTO - RUA SANTO ANTONIO QD 40, CASA - CEP: 78652000			

Integrantes da família

Nome	CPF	Data de nascimento	NIS, PIS ou PASEP	Estado cadastral	Parentesco com o RF
IRACI TEIXEIRA MORAIS	832.815.841-87	01/11/1954	11735470508	Cadastrado	Pessoa Responsável pela Unidade Familiar - RF

Autenticidade

A autenticidade poderá ser confirmada informando a **chave de segurança** no site do Ministério do Desenvolvimento e Assistência Social, Família e Combate à Fome

<https://cadunico.dataprev.gov.br/#/validacao-comprovante>

Chave de segurança
fJYT.yjuK.Gi9A.wQZr

Consulta realizada em **23/04/2026** às **14:38:19**

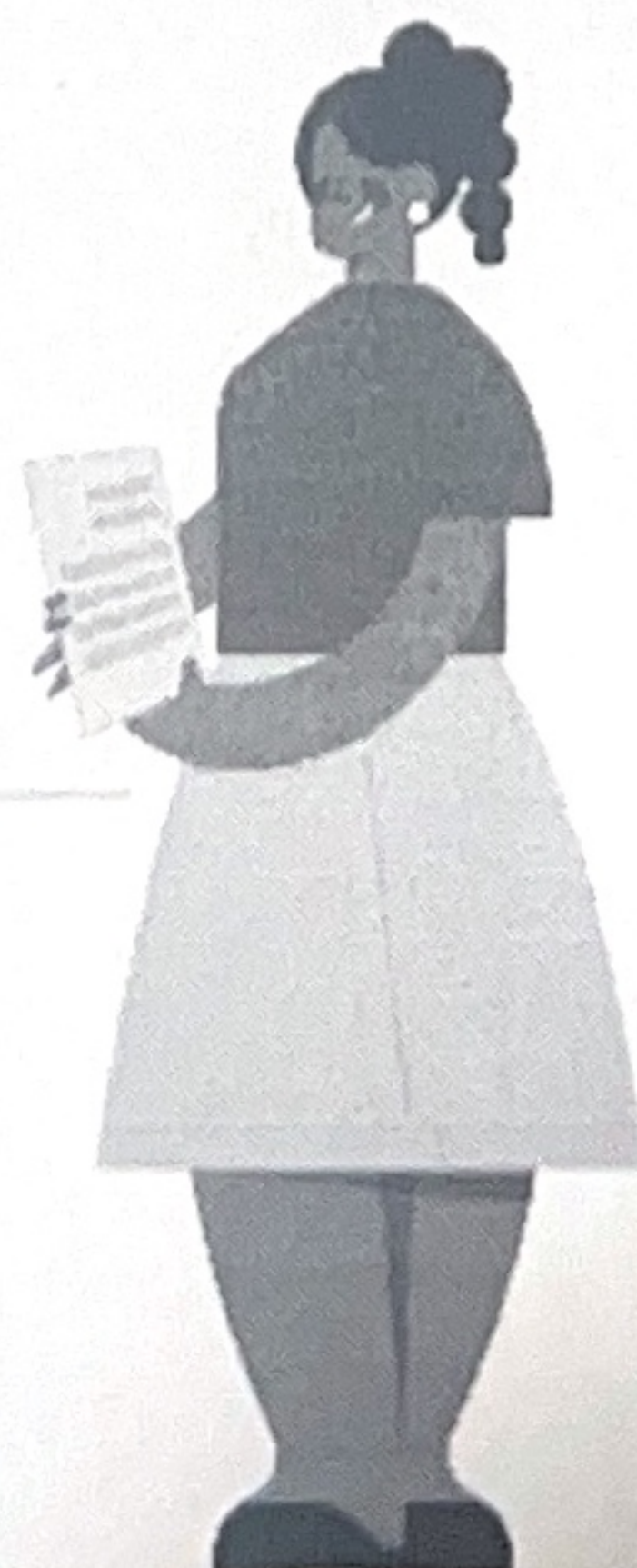



Ministério do Desenvolvimento e Assistência Social, Família e Combate à Fome
Secretaria de Avaliação, Gestão da Informação e Cadastro Único

Comprovante de cadastro

Sua família está cadastrada no Cadastro Único para Programas Sociais do Governo Federal!

Dados da família

Código familiar 8345356613	Data de cadastro 02/04/2024	Última atualização 15/06/2025	Limite para atualização 15/06/2027
Cadastro atualizado SIM	Faixa de renda familiar total Até meio salário mínimo	Faixa de renda familiar por pessoa (per capita) Entre R\$ 105,01 até R\$ 210,00	
Município de cadastramento CONFRESA/MT			
Endereço BARULHO - ESTANCIA BOA ESPERANCA SEM NUMERO, CASA - CEP: 78652000			

Integrantes da família

Nome	CPF	Data de nascimento	NIS, PIS ou PASEP	Estado cadastral	Parentesco com o RF
HELLEN KAROLINE MORAIS PORTIL	049.408.681-50	18/06/2002	15522637505	Cadastrado	Pessoa Responsável pela Unidade Familiar - RF
GLEISON FELIPE DA SILVA	049.535.541-08	10/04/1994	14919798276	Cadastrado	Cônjuge ou companheiro(a)
JOSE FELIPE MORAIS SILVA	018.727.611-00	04/11/2023	21451277190	Cadastrado	Filho(a)

Autenticidade

A autenticidade poderá ser confirmada informando a **chave de segurança** no site do Ministério do Desenvolvimento e Assistência Social, Família e Combate à Fome

<https://cadunico.dataprev.gov.br/#/validacao-comprovante>

Chave de segurança
3F9LQg5R.e4CV.OCs8

Consulta realizada em **23/04/2026** às **14:36:46**

