



PREFEITURA MUNICIPAL DE CONFRESA
ESTADO DE MATO GROSSO

REQUERIMENTO DE AJUDA DE CUSTO

Data do Requerimento: 22/04/2026

Solicitante: Jeusylene Sipaubá Costa Babinski

Assistente Social: Antonia Da Silva Rios CRESS/ MT 3930 20ª Região

Requerente: Elaine Dos Santos Faria		
RG: 2302360-0 SSP MT	CPF: 004.726.081-50	Título Eleitoral
Endereço: Rua A, nº 13, Setor Vila Nova, Confresa -MT		
Motivo: Ajuda de custo para custeio de Auxílio Funeral do falecido José Felipe Dos Santos		

Valor: 2.400,00 (dois mil e quatrocentos reais)
Fonte de Recurso: Cofinanciamento

Observações: Deverão ser encaminhados junto ao requerimento cópias legíveis do RG, CPF, Título Eleitoral e comprovante de endereço, bem como Parecer Social, e demais documentos que se fizerem necessários.

x Elaine dos Santos Faria
Assinatura do Requerente

Deferido() Indeferido() <i>J. Rios</i>
Assinatura do Responsável:.....



REPÚBLICA FEDERATIVA DO BRASIL
REGISTRO CIVIL DAS PESSOAS NATURAIS

CERTIDÃO DE ÓBITO

Nome

JOSÉ FELIPE DOS SANTOS

Número do CPF

219.305.891-15

Matrícula

063743 01 55 2026 4 00013 060 0002760 13

Data do falecimento

QUINZE DE ABRIL DE DOIS MIL E VINTE E SEIS

Dia

15

Mês

04

Ano

2026

Horário do falecimento

23:07 horas

Local de falecimento

HOSPITAL MUNICIPAL DE CONFRESA - MT

Município de falecimento

CONFRESA

UF

MT

Sexo

M

Estado civil

casada

Nome do último cônjuge ou convivente

ANA MARIA DOS SANTOS FARIAS

Idade

73 anos.

Dia

28

Mês

10

Ano

1952

Município de naturalidade

PALMEIRAS DE GOIAS

UF

GO

Nome do(a)s Genitor(es)

VALDIVINO FELIPE DOS SANTOS; SEBASTIANA AUGUSTA DE JESUS

Causa da morte

CAUSA MAL DEFINIDA, HIPERTENSÃO, DIABETE TIPO II

Nome do médico ou testemunha

FELIPE COSTA DA SILVA

Número do documento

14461 CRM/MT

Local de sepultamento / Cremação

CEMITERIO MUNICIPAL DE CONFRESA - MT

Município

CONFRESA

UF

MT

Data do registro

DEZESSETE DE ABRIL DE DOIS MIL E VINTE E SEIS

Dia

17

Mês

04

Ano

2026

Nome do Declarante

ERNANES JOSE DOS SANTOS FARIAS

Existência de bens

Sim

Existência de filhos

deixa 04 (quatro) filhos, sendo: Ernanes Jose dos Santos Farias (13/09/1996), Erlanio dos Santos Faria (24/08/1986), Josiane dos Santos Faria (05/09/1989) e Elaine dos Santos Faria (18/01/1984);

Anotações/Averbações

O falecido era casado com a Sra. Ana Maria Dos Santos Faria, portador da Certidão de Casamento lavrada as Folhas nº033 do Livro B-01 sob o Termo 066 no CRC de Colinas do Tocantins - TO em data de 23/10/1976; não deixa testamento conhecido; recebia benefício. DO nº 407090118.

Anotações voluntárias de cadastro

TIPO DOCUMENTO	NÚMERO	DATA EXPEDIÇÃO	ORGÃO EXPEDIDOR	DATA DE VALIDADE
RG	21930589115 SSP/MT	05/07/2023	SSP	0
PIS / NIS		0		0
PASSAPORTE		0		0
CARTÃO NACIONAL DE SAÚDE	702405573913120	0		0
TIPO DOCUMENTO	NÚMERO	ZONA / SEÇÃO	MUNICÍPIO	UF
Título de Eleitor				
CEP Residencial	78652000		Grupo Sanguíneo	

* As anotações de cadastro acima não dispensam a parte interessada da apresentação do documento original, quando exigido pelo órgão solicitante ou quando necessário para identificação de seu portador.

CNS nº 063743
CARTÓRIO DE PAZ E NOTAS DE
CONFRESA - MT
CONFRESA-MT
ANNA ELIANE RITA CAMARIN
PIETROBON
OFICIAL DO REGISTRO CIVIL
AV CENTRO OESTE, 26

Poder Judiciário do Estado de Mato Grosso
Ato de Notas e de Registro
Código da Serventia: 130

Selo de Controle Digital
Cód. do Ato: 528

CLA79626 - GRATUITO

Consulte: www.tjmt.jus.br/selos/



Selo de Controle Digital

O conteúdo da certidão é verdadeiro. Dou fé
CONFRESA-MT, 17/04/2026

BRUNNA LETÍCIA ROCHA MOREIRA CANDIDO
OFICIAL SUBSTITUTA

Brunna Letícia R. M. Cândido
OFICIAL SUBSTITUTA
CARTÓRIO DE PAZ E NOTAS
CONFRESA - MT

HA 007509720

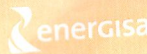

DANF3E - DOCUMENTO AUXILIAR DA NOTA FISCAL DE ENERGIA ELÉTRICA ELETRÔNICA

ENERGISA MATO GROSSO - DISTRIBUIDORA DE ENERGIA S.A.
 Rua Vereador João Barbosa Caramuru, 184
 Cuiabá/MT - CEP 78010-900
 CNPJ 03.467.321/0001-99 Insc. Est. 13.020.426-0

- Tarifa Social de Energia Elétrica - TSEE foi criada pela Lei nº 10.438, de 26 de abril de 2002.

Classificação: MTC - CONVENCIONAL BAIXA TENSÃO / B1 Tipo de Fornecimento: BIFÁSICO RESIDENCIAL / Tarifa Social

TENSÃO NOMINAL EM VOLTS Disp.: 127 Lim. min.: 117 Lim. máx.: 133

ELAINE DOS SANTOS FARIA

RUA A, 13/25609170040 - VILA NOVA CONFRESA/MT CEP: 78652000 (AG: 256)

CPF/CNPJ/RANI: 00X XXX XX1-50

NÚMERO DA UC

1.417.297.017-53

REF: MÊS / ANO

Abr / 2026

VENCIMENTO

24/04/2026

TOTAL A PAGAR

R\$ 192,69



NOTA FISCAL Nº 054914408 - SÉRIE 001
 DATA EMISSÃO/APRESENTAÇÃO: 16/04/26
 Consulte pela ícone de QR Code em
<https://www.sefaz.inf.gov.br/nf3e/consulta>

Código de Verificação:
 5126 04034673 216011270001004 9144 00304679 3581

EMITIDO EM CONTINGÊNCIA
 Pendente de autorização

Encargo de Uso do Sistema de Distribuição (Ref: 2/2026) R\$ 68,75
 A tarifa na sua conta de luz agora é zero para consumo até 80kWh, MP 1300/25 do Governo Federal. Acesse gov.br/luzdopovo
 Importante: seu número de identificação será atualizado. A partir de 01/04/2026, o número da sua unidade consumidora será alterado, conforme determinação da ANEEL. A mudança é automática e não afeta o seu consumo nem o fornecimento de energia.

REAVISO DE VENCIMENTO: Caso a(s) fatura(s) acima relacionada(s) permaneça(m) em atraso, o fornecimento poderá ser suspenso a partir de 01/05/2026.
 Resolução ANEEL nº 1.000. O pagamento após essa data não elimina a possibilidade da devida suspensão do fornecimento, caso o mesmo não seja comunicado ou as contas-pagas não estejam na unidade consumidora para comprovação. Caso já tenha efetuado o pagamento da(s) fatura(s) acima, desconsidere esta mensagem.
 Fatura sujeita a inclusão em órgãos de proteção ao crédito no caso de inadimplimento.
 Sua unidade foi faturada como Baixa Renda, tendo um desconto de R\$56,84.
 Violência contra a mulher é crime. Não se cale. Denuncie. Ligue 180.

Datas de Leituras	Leitura Anterior	Leitura Atual	Nº Dias	Próxima Leitura
	18/03/26	16/04/26	29	18/05/2026

ITENS DA FATURA	Unid.	Quant	Preço unit o/tributos (R\$)	Valor Total (R\$)	PISF Cofins (R\$)	Base Calc. ICMS (R\$)	Aliq ICMS (%)	ICMS (R\$)	Tarifa unit (R\$)
Consumo até 80kWh-BR	KWH	80	0,000000	0,00	0,00	0,00	17	0,00	0,000000
Consumo acima de 80kWh-BR	KWH	158	0,873950	138,87	3,00	138,87	17	23,60	0,710480
Subsídio				68,46	0,00	68,48	17	11,64	
LANÇAMENTOS E SERVIÇOS									
Contrib de Ilum Pub				42,18	0,00	0,00	0	0,00	
Devolução Subsídio				-66,84	0,00	0,00	0	0,00	



VÁLIDO SOMENTE COM COMPROVANTE DE IDENTIFICAÇÃO
dígito verificador: 00
Emitido pela Secretaria da Receita Federal do Brasil
às 10:38:02 do dia 14/05/2018 (hora e data de Brasília)



CÓDIGO DE CONTROLE
E9E1.6AE1.4933.07BB

VÁLIDA EM TODO O TERRITÓRIO NACIONAL

REGISTRO GERAL 2302360-0 DATA DE EXPEDIÇÃO 04/07/2008

NOME ELAINE DOS SANTOS FARIA

FILIAÇÃO
JOSE FELIPE DOS SANTOS
ANA MARIA DOS SANTOS FARIA

NATURALIDADE COLINAS DO TOCANTINS-TO DATA DE NASCIMENTO 18/01/1984

DOC. ORIGEM C.NASC. LIV. 20A FLS.87
TERM 9596
COLINAS TOCANTINS-TO

CPF * * * * *

ASSINATURA *Telma de Azevedo Silva Moraes*
Telma de Azevedo Silva Moraes
Coordenadora Geral de Identificação Civil

LEI Nº 7.46 DE 23/08/86



Plano Familiar Vida



Fones de Plantão 24 Horas (66) 3564-1150 / 8425-1688

SEDE PRÓPRIA - RUA IPORÁ, N° 25 - CENTRO - CEP: 78652-000 - CONFRESA - MATO GROSSO

DATA: 15.04.2026

N.°

N.° 2.400,00

FALECIDO: José Felipe dos Santos

ENDEREÇO:

A IMPORTÂNCIA DE

REFERENTE A Auxílio Funebral

REFERENTE A

RESPONSÁVEL: RECEBEMOS ATRAVÉS DE CHEQUE

CHEQUE N°

BANCO

AGÊNCIA

NOME DO EMITENTE

ENDEREÇO

CPF/CNPJ/RG

DATA

ASSINATURA 03 857.510/0001-78

FUNERÁRIA REZENDE LTDA - ME

RUA IPORÁ N° 25, CENTRO
CEP 78 652-000
CONFRESA MATO GROSSO

Comprovante Cadastro Familiar



Comprovante de cadastro



Ministério do Desenvolvimento e Assistência Social, Família e Combate à Fome
Secretaria de Avaliação, Gestão da Informação e Cadastro Único

Comprovante de cadastro

Sua família está cadastrada no Cadastro Único para Programas Sociais do Governo Federal!

Dados da família

Código familiar	Data de cadastro	Última atualização	Limite para atualização
6161725240	18/02/2020	12/04/2025	12/04/2027
Cadastro atualizado	Faixa de renda familiar total	Faixa de renda familiar por pessoa (per capita)	
SIM	Entre dois e três salários mínimos	Acima de meio salário mínimo	
Município de cadastramento			
CONFRESA/MT			
Endereço			
VILA NOVA - RUA TAPIRAPE 207 - CEP: 78652000			

Integrantes da família

Nome	CPF	Data de nascimento	NIS, PIS ou PASEP	Estado cadastral	Parentesco com o RF
JOSE FELIPE DOS SANTOS	219.305.891-15	28/10/1952	12043846843	Cadastrado	Pessoa Responsável pela Unidade Familiar - RF
ANA MARIA DOS SANTOS FARIA	433.730.891-15	12/10/1960	21246505195	Cadastrado	Cônjuge ou companheiro(a)

Autenticidade

A autenticidade poderá ser confirmada informando a **chave de segurança** no site do Ministério do Desenvolvimento e Assistência Social, Família e Combate à Fome

<https://cadunico.dataprev.gov.br/#/validacao-comprovante>

Chave de segurança

4wIw.MMZB.2ZYv.NNzZ

Consulta realizada em **22/04/2026** às **10:40:31**

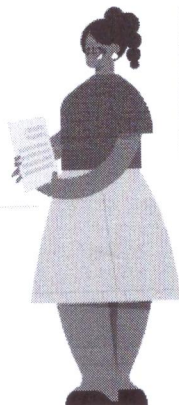

Comprovante Cadastro Familiar

x

Comprovante de cadastro



Ministério do Desenvolvimento e Assistência Social, Família e Combate à Fome
Secretaria de Avaliação, Gestão da Informação e Cadastro Único

Comprovante de cadastro

Sua família está cadastrada no Cadastro Único para Programas Sociais do Governo Federal!

Dados da família

Código familiar	Data de cadastro	Última atualização	Limite para atualização
3252069296	23/03/2012	22/04/2025	22/04/2027
Cadastro atualizado	Faixa de renda familiar total	Faixa de renda familiar por pessoa (per capita)	
SIM	Até meio salário mínimo	Até R\$ 105,00	

Município de cadastramento

CONFRESA/MT

Endereço

VILA NOVA - AVENIDA SANTA TAPIRAPE CASA, SEM NUMERO - CEP: 78652000

Integrantes da família

Nome	CPF	Data de nascimento	NIS, PIS ou PASEP	Estado cadastral	Parentesco com o RF
ELAINE DOS SANTOS FARIA	004.726.081-50	18/01/1984	21264130114	Cadastrado	Pessoa Responsável pela Unidade Familiar - RF
ESTER DIAS VIEIRA SANTOS	075.812.431-76	11/03/2014	23668920040	Cadastrado	Filho(a)

Autenticidade

A autenticidade poderá ser confirmada informando **a chave de segurança** no site do Ministério do Desenvolvimento e Assistência Social, Família e Combate à Fome

<https://cadunico.dataprev.gov.br/#/validacao-comprovante>

Chave de segurança
iUOP.AEMa.Lr2J.ptra

Consulta realizada em **22/04/2026** às **10:43:51**

