



PREFEITURA MUNICIPAL DE CONFRESA
ESTADO DE MATO GROSSO

REQUERIMENTO DE AJUDA DE CUSTO

Data do Requerimento: 02/09/2025

Solicitante: Jeusylene Sipaubá Costa Babinski

Assistente Social: Josiana Rodrigues Bezerra CRESS 5636 20ª Região

Favorecido: Maria Antonia de Matos Pinheiro Silva		
RG:	CPF: 010.840.483-88	Título Eleitoral:
Endereço: Rua José Sieski Nº30 Vila 2000 Confresa -MT		
Ajuda de custo para despesas do Lar - Benefício Eventual Despesas do Lar		

Valor: 879,00 (Oitocentos e setenta e nove reais)
Fonte de Recurso: Cofinanciamento

Observações: Deverão ser encaminhados junto ao requerimento cópias legíveis do RG, CPF, Título Eleitoral e comprovante de endereço, bem como Parecer Social, e demais documentos que se fizerem necessários.

Maria Antonia matos Pinheiro Silva
Assinatura do Requerente

Deferido(<input checked="" type="checkbox"/>) Indeferido(<input type="checkbox"/>)
Assinatura do Responsável:..... <i>Josiana</i>

Avenida Centro Oeste, 286 – Centro – Fone (66) 35641818 – CEP 78652-000 – Confresa – Mato Grosso

DANFE - DOCUMENTO AUXILIAR DA NOTA FISCAL DE ENERGIA ELÉTRICA ELETROÔNICA



ENERGISA S.A. - DISTRIBUIDORA DE ENERGIA S.A.
 Avenida Brasil, 1000 - Vila Militar - Rio de Janeiro, RJ
 CEP: 21001-900 - Fone: (21) 250-4000

CLASSIFICAÇÃO: M1 - TENSÃO NOMINAL BAIXA TENSÃO (BT) Tipo de Fornecimento: BIFÁSICO

TENSÃO NOMINAL EM VOLTS: 127 | Disp: 127 | Lim. mín.: 117 | Lim. máx.: 133

ASSOCIAÇÃO SILVA
 RUA JOSE SILVEIRA 87 261801-0000 VILA MIRIM
 CONFRESA/MT CEP: 78950-000
 ROTEIRO 19-261-89

CÓDIGO DO CLIENTE: 6/1161088-8
 CÓDIGO DA INSTALAÇÃO: 00001228877

REF: MÊS / ANO: Jul / 2025 | VENCIMENTO: 04/08/2025 | TOTAL A PAGAR: R\$ 214,58



NOTA FISCAL Nº 045748514 - SÉRIE 001
 DATA EMISSÃO/APRESENTAÇÃO: 26/07/25
 Consulte pela Chave de Acesso em: <https://www.sefaz.mt.gov.br/nfeConsulta>
 Chave de Acesso: 5125.0703.4673.2100.0199.6800.1045.7485.1420.5121.7791

EMITIDO EM CONTINGÊNCIA
 Pendente de autorização

Encargo de Uso do Sistema de Distribuição (Ref. 11/2025) 14% (14,00%)
 Importante: seu número de identificação será atualizado. A partir de 01/10/2025, o número da sua unidade consumidora será alterado, conforme determinação do ANEEL. A notificação é automática e não afeta o seu consumo nem o fornecimento de energia.
 ANEEL: Prezado Cliente, devido aos DEBITOS ANTERIORES, a suspensão automática de fornecimento pode ocorrer a qualquer momento até o decorrido do prazo de 90 (noventa) dias, contado da data de vencimento da fatura vencida e não paga.
 Reajuste tarifário de 1,79%, a partir de 08/04/25, conforme REH Nº 3.440/ANEEL.

Datas de Leituras	Leitura Anterior	Leitura Atual	Nº Dias	Próxima Leitura
	27/06/25	28/07/25	31	28/08/2025

ITENS DA FATURA	Unid.	Quant.	Preço unit. tributos (R\$)	Valor Total (R\$)	PIS/COFINS (R\$)	Base Calc. (R\$)	Alig. (R\$)	ICMS (R\$)	Tarifa unit. (R\$)
Consumo em kWh	KWH	158	1,087090	171,76	7,92	171,76	17	29,19	0,852130
Adic. B. Vermelha				8,99	4,41	8,99	17	1,53	
CAPACITACÃO E SERVIÇOS				28,12	0,00	0,00	0	0,00	
Contrib. de Imp. Pub.				1,56	0,00	0,00	0	0,00	
JUROS DE MORA E C.C.O.S.				3,75	0,00	0,00	0	0,00	
MULTAS E C.C.O.S.				0,40	0,00	0,00	0	0,00	
ATUALIZAÇÃO MONETARIA E C.C.O.S.									
TOTAL:				214,58	8,33	180,75		30,72	



Tributo	Base de Cálculo (R\$)	Alíquota (%)	Valor (R\$)
PIS/PASEP	180,01	0,9917	1,80
COFINS	180,01	4,9677	8,95
ICMS	180,75	17,0000	30,72
ICMS-FCP	180,75	0,0000	0,00

RESERVADO AO FISCO
 LC 709/20 (RICMS/MT) - Art. 14, VII, "a", item 3
 EMITIDO EM CONTINGÊNCIA
 Pendente de autorização

Medidor	Grandezas	Postos horários	Leitura Anterior	Leitura Atual	Const. Medidor	Consumo kWh
0000122877	KWH	Total	14536	14694	1	158

Situação de Débitos

FATURAS EM ATRASO

DANFE - DOCUMENTO AUXILIAR DA NOTA FISCAL DE ENERGIA ELÉTRICA ELETROÔNICA

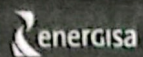

ENERGISA S.A. - DISTRIBUIDORA DE ENERGIA S.A.
 Avenida Brasil, 1000 - Vila Militar - Rio de Janeiro, RJ
 CEP: 21001-900 - Fone: (21) 250-4000

CLASSIFICAÇÃO: M1 - TENSÃO NOMINAL BAIXA TENSÃO (BT) Tipo de Fornecimento: BIFÁSICO

TENSÃO NOMINAL EM VOLTS: 127 | Disp: 127 | Lim. mín.: 117 | Lim. máx.: 133

JOSE PESSOA SILVA
 RUA JOSE SILVEIRA 87 261801-0000 VILA MIRIM
 CONFRESA/MT CEP: 78950-000
 ROTEIRO 19-261-89

CÓDIGO DO CLIENTE: 6/1161088-8
 CÓDIGO DA INSTALAÇÃO: 00001228877

REF: MÊS / ANO: Set / 2025 | VENCIMENTO: 03/10/2025 | TOTAL A PAGAR: R\$ 266,82

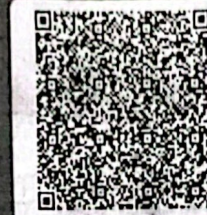

NOTA FISCAL Nº 047932177 - SÉRIE 001
 DATA EMISSÃO/APRESENTAÇÃO: 26/09/25
 Consulte pela Chave de Acesso em: <https://www.sefaz.mt.gov.br/nfeConsulta>
 Chave de Acesso: 5125.0003.4673.2100.0199.6800.1047.9321.7770.7736.8190

EMITIDO EM CONTINGÊNCIA
 Pendente de autorização

Encargo de Uso do Sistema de Distribuição (Ref. 11/2025) 14% (14,00%)
 Importante: seu número de identificação será atualizado. A partir de 01/10/2025, o número da sua unidade consumidora será alterado, conforme determinação do ANEEL. A notificação é automática e não afeta o seu consumo nem o fornecimento de energia.
 ANEEL: Prezado Cliente, devido aos DEBITOS ANTERIORES, a suspensão automática de fornecimento pode ocorrer a qualquer momento até o decorrido do prazo de 90 (noventa) dias, contado da data de vencimento da fatura vencida e não paga.
 Reajuste tarifário de 1,79%, a partir de 08/04/25, conforme REH Nº 3.440/ANEEL.

Datas de Leituras	Leitura Anterior	Leitura Atual	Nº Dias	Próxima Leitura
	28/08/25	26/09/25	29	28/10/2025

ITENS DA FATURA	Unid.	Quant.	Preço unit. tributos (R\$)	Valor Total (R\$)	PIS/COFINS (R\$)	Base Calc. (R\$)	Alig. (R\$)	ICMS (R\$)	Tarifa unit. (R\$)
Consumo em kWh	KWH	194	1,082150	209,93	8,93	209,93	17	35,68	0,852130
Adic. B. Vermelha				19,40	9,83	19,40	17	3,30	
CAPACITACÃO E SERVIÇOS				37,49	0,00	0,00	0	0,00	
Contrib. de Imp. Pub.									
JUROS DE MORA E C.C.O.S.									
MULTAS E C.C.O.S.									
ATUALIZAÇÃO MONETARIA E C.C.O.S.									
TOTAL:				266,82	9,76	229,33		39,99	

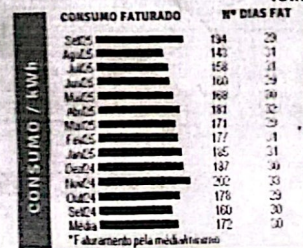

Tributo	Base de Cálculo (R\$)	Alíquota (%)	Valor (R\$)
PIS/PASEP	190,34	0,9918	1,74
COFINS	190,34	4,2136	8,02
ICMS	229,33	17,0000	39,99
ICMS-FCP	229,33	0,0000	0,00

RESERVADO AO FISCO
 LC 709/20 (RICMS/MT) - Art. 14, VII, "a", item 3
 EMITIDO EM CONTINGÊNCIA
 Pendente de autorização

Medidor	Grandezas	Postos horários	Leitura Anterior	Leitura Atual	Const. Medidor	Consumo kWh
0000122877	KWH	Total	14642	15076	1	194

Situação de Débitos

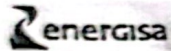

Documento para pagamento de conta

Documento sem valor fiscal. Não é segunda via da conta.

Documento para a fatura de pagamento da conta fiscal. Conta de energia elétrica: 46846738. Emitido em: 08/09/2025 - Término: 25/09/2025

UC: 6/1161088-8

Cliente: JOSE P* S*

Mês/Ano Referência: ago/2025

Data de vencimento: 04/09/2025

Total a pagar: R\$ 171,18

As demais informações foram alteradas com este código para proteger sua privacidade.

341-9 BANCO ITAU PAGAR PREFERENCIALMENTE NO BANCO			
34191 09222 64468 162934 85972 060009 4 11940000017118			
Pagador: JOSE P* S* RUA J* S* ***/ 2561801200001, VILA 2000, CONFRESA- MT			
Nr Documento	Data Vencimento	Valor do Documento	
46846738	04/09/2025	R\$ 171,18	
Beneficiário: ENERGISA MATO GROSSO - DISTRIBUIDORA DE ENERGIA S.A. CNPJ: 03.467.321/0001-99 Endereço: R VEREADOR JOAO BARBOSA CARAMURU, 184 - BANDEIRANTES - CUIABA/MT - CEP: 78.010-900			

PAGAR COM PIX
Escaneie "Pagar com PIX" no app do seu banco e use o código abaixo.

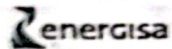

Documento para pagamento de conta

Documento sem valor fiscal. Não é segunda via da conta.

Documento para a fatura de pagamento da conta fiscal. Conta de energia elétrica: 44638386. Emitido em: 08/09/2025 - Término: 25/09/2025

UC: 6/1161088-8

Cliente: JOSE P* S*

Mês/Ano Referência: jun/2025

Data de vencimento: 04/07/2025

Total a pagar: R\$ 227,17

As demais informações foram alteradas com este código para proteger sua privacidade.

341-9 BANCO ITAU PAGAR PREFERENCIALMENTE NO BANCO			
34191 09206 62146 632930 85972 060009 1 11320000022717			
Pagador: JOSE P* S* RUA J* S* ***/ 2561801200001, VILA 2000, CONFRESA- MT			
Nr Documento	Data Vencimento	Valor do Documento	
44638386	04/07/2025	R\$ 227,17	
Beneficiário: ENERGISA MATO GROSSO - DISTRIBUIDORA DE ENERGIA S.A. CNPJ: 03.467.321/0001-99 Endereço: R VEREADOR JOAO BARBOSA CARAMURU, 184 - BANDEIRANTES - CUIABA/MT - CEP: 78.010-900			

PAGAR COM PIX
Escaneie "Pagar com PIX" no app do seu banco e use o código abaixo.



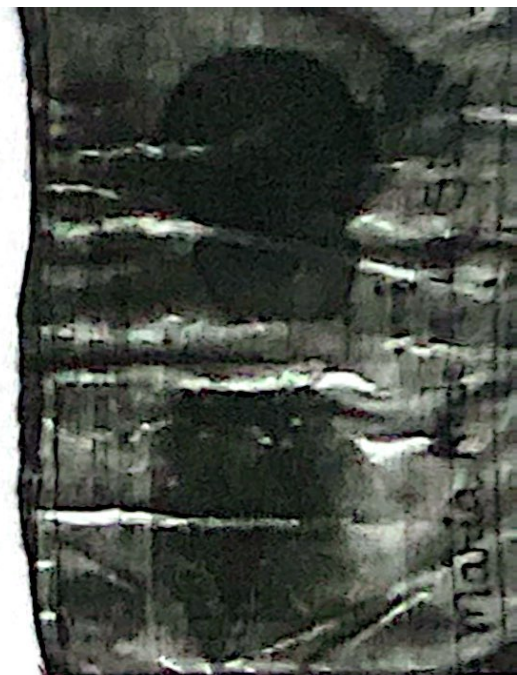

PARECER SOCIAL 150/ 2025

Secretaria Municipal de Assistência Social.

I - Requerente: Assistente Josiana Rodrigues Bezerra CRESS/ MT 20ª Reg. 5636

II – Identificação do Usuário:

Nome: **Maria Antônia de Matos Pinheiro Silva**

Data de nascimento: 02/06/1972; natural de João Lisboa - MA

CPF: 010.840.483-88

Filiação: Josimar Alves Pinheiro e Antônia Pereira de Matos

Endereço: Rua José Sieslki Nº30 Confresa -MT

III – Do requerimento:

O presente Parecer trata de uma solicitação da Secretária de Desenvolvimento Social e Trabalho, a Sra. Jeusylene Sipaúba Costa Babinski, para Estudo Social da Sra. **Maria Antônia de Matos Pinheiro Silva** ajuda de custo para despesa do lar.

IV – Parecer Técnico:

Sra. Maria Antônia de 53 anos, é mãe provedora do lar, tem 05 filhos sendo, Jessica de 21 anos, Jerferson de 26 anos, Isaac de 17anos, Davi de 16 anos, Debora de 12 anos, a família está em situação de vulnerabilidade social e econômica, sem condições financeiras de suprir as necessidades básica do lar, mediante a situação vivenciada após visita domiciliar será concedido o valor de 879,00(Oitocentos e setenta e nove reais). Para superação de algumas necessidades básica e manutenção da vida, pois a mesma realiza a cata de latinhas e diárias, relata que devido ter 02 filhos com transtorno mental está impossibilitada de realizar suas atividades. O valor deverá ser creditado via PIX: 010.840.483-88



Família inserida no Cadastro Único para Programas Sociais do Governo Federal é beneficiária do Programa Ser Mulher.

Considerando a situação de hipossuficiência financeira da família e somos de Parecer Favorável por manutenção da vida do infante a viabilização do Benefício Eventual respaldo na Lei Orgânica da Assistência Social - LOAS nº. 8.742 de 07 de dezembro de 1993 e no Sistema Único de Assistência Social - SUAS.

Lei Municipal complementar nº. 195/2022 de 25 de Fevereiro de 2022, (Benefícios Eventuais) que autoriza ao Executivo Municipal de Confresa- MT a fazer doações na forma direta em que menciona, de atendimento direto ao público, na área da Assistência Social.

LEI COMPLEMENTAR N. 233/2023, DE 11 DE JULHO DE 2023

Art. 42-A. O benefício eventual de Auxílio Moradia terá caráter excepcional, transitório, não contributivo, concedido em pecúnia e destinado para o pagamento de aluguel de imóvel de terceiros às famílias em situação de vulnerabilidade e/ou risco social, condicionado ao atendimento dos critérios e procedimentos definidos nesta Lei.

Confresa/MT, 09 de outubro de 2025

Josiana Rodrigues Bezerra
Técnica de Referência da Assistência Social
CRESS 5636 – 20º Região





Solicitação de Materiais / Serviços

Requisição Responsável Data
04694/25 JEUSYLENE SIPAUBA COSTA BABINSKI 21/10/2025
Descrição
SMAS- AJUDA DE CUSTO PARA SENHORA MARIA ANTONIA DE MATOS PINHEIRO SILVA

Poder PODER EXECUTIVO
Órgão SECRETARIA MUNICIPAL DE TRABALHO E AÇÃO SOCIAL
Setor Solicitante SECRETARIA DE ASSISTENCIA SOCIAL
Centro de Custo **161SECRETARIA DE ASSISTENCIA SOCIAL**
Fornecedor MARIA ANTONIA DE MATOS PINHEIRO SILVA

Observação

Solicitamos ajuda de custo em percúnia, para a senhora Maria Antonia de Matos Pinheiro Silva, custear despesa do lar, segue parecer Social nº 150/2025 do Técnico de Referência e os documentos pessoais.

Item	Cód. Produto	Descrição do Produto	Unidade	Qtde	Valor	Total	Qtde Rec.	C. C	Centro de Custo
		Descrição Detalhada do Produto					Observação	Codigo tce	Unid tce
1	001.035.094	AJUDA DE CUSTO	UN	1	879,00	879,00	0	161	SECRETARIA DE ASSIST
								399038-9	1

Prefeito Municipal

Secretário

Almoxarifado

